

SSO ANSICHT

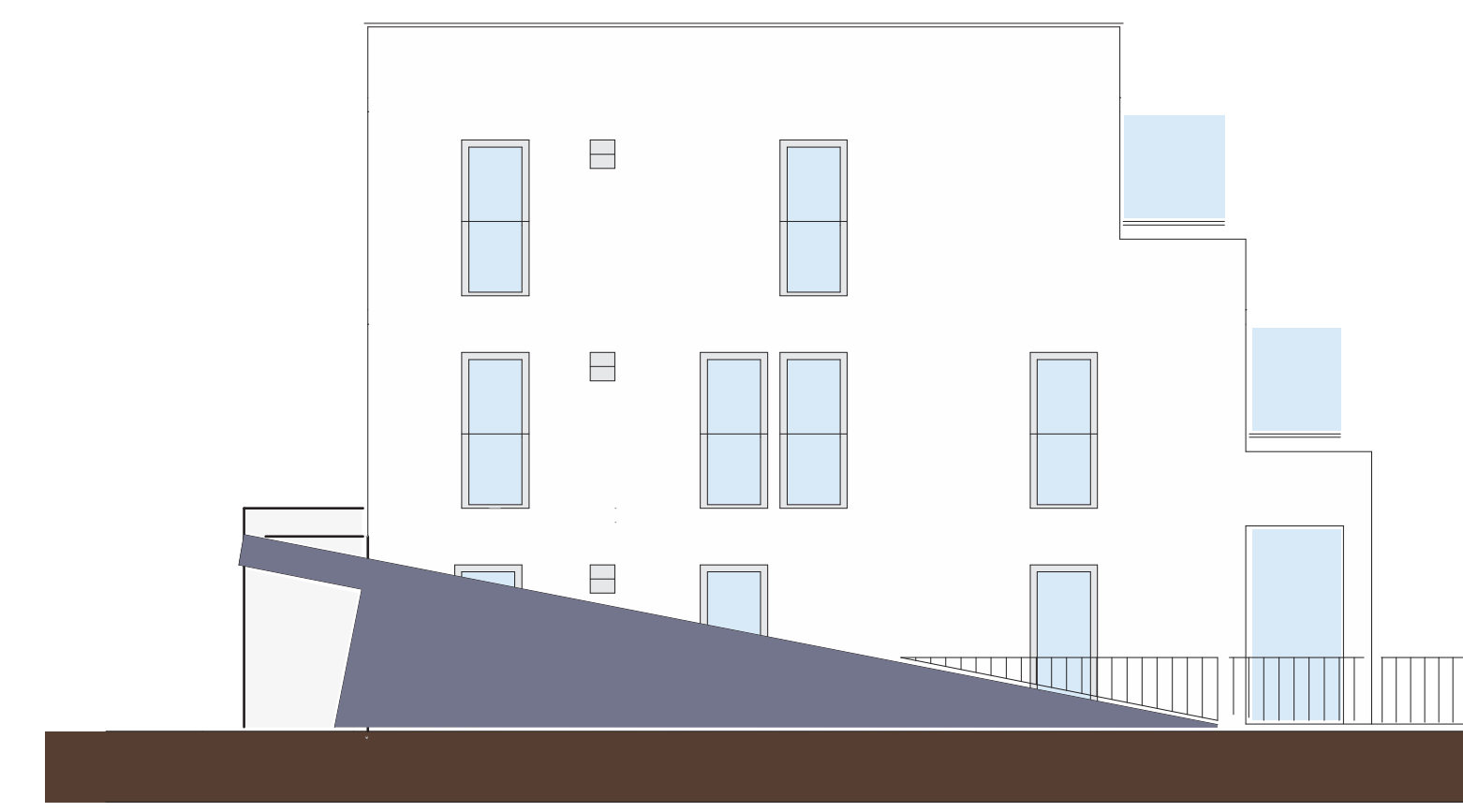

WSW ANSICHT

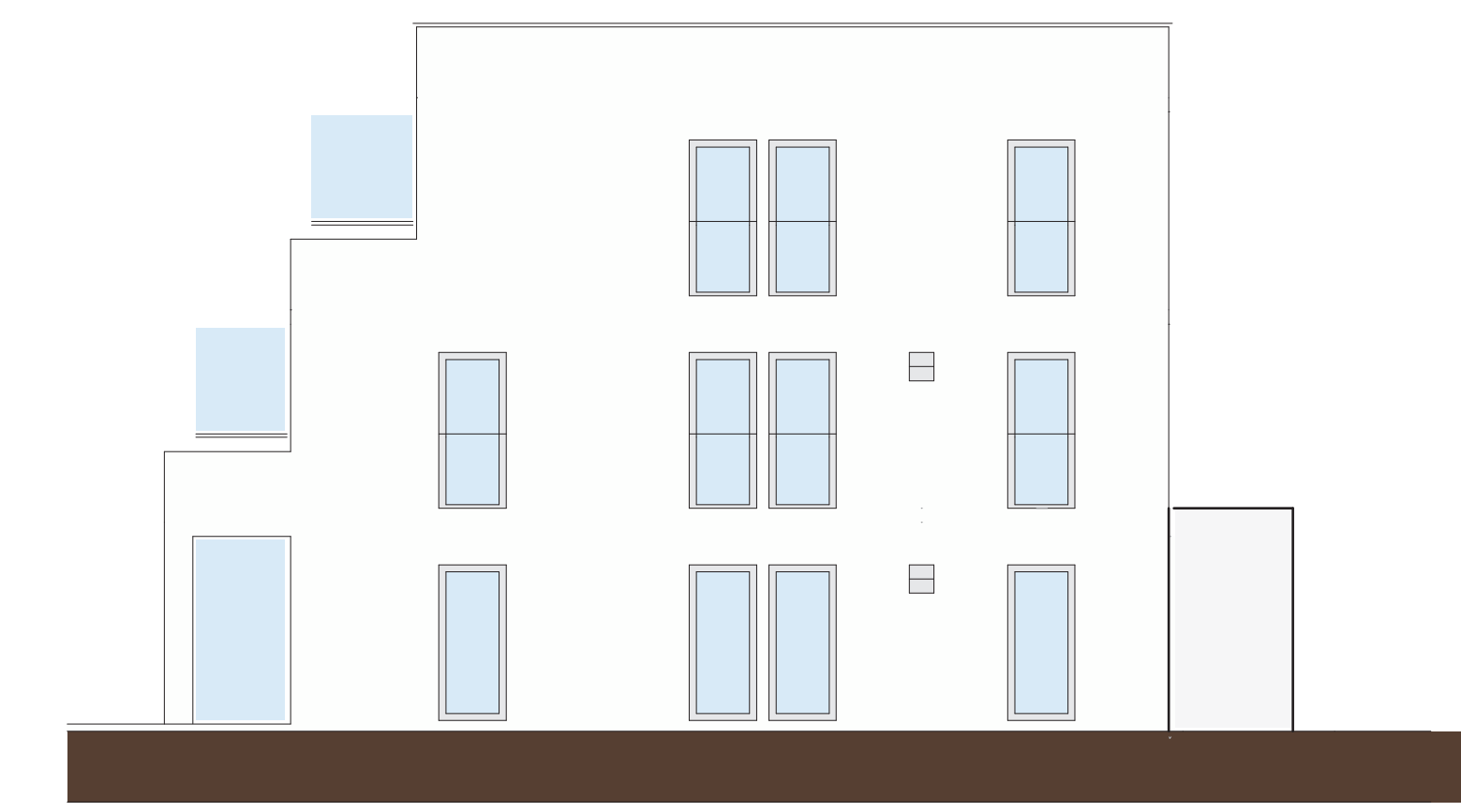

ONO ANSICHT

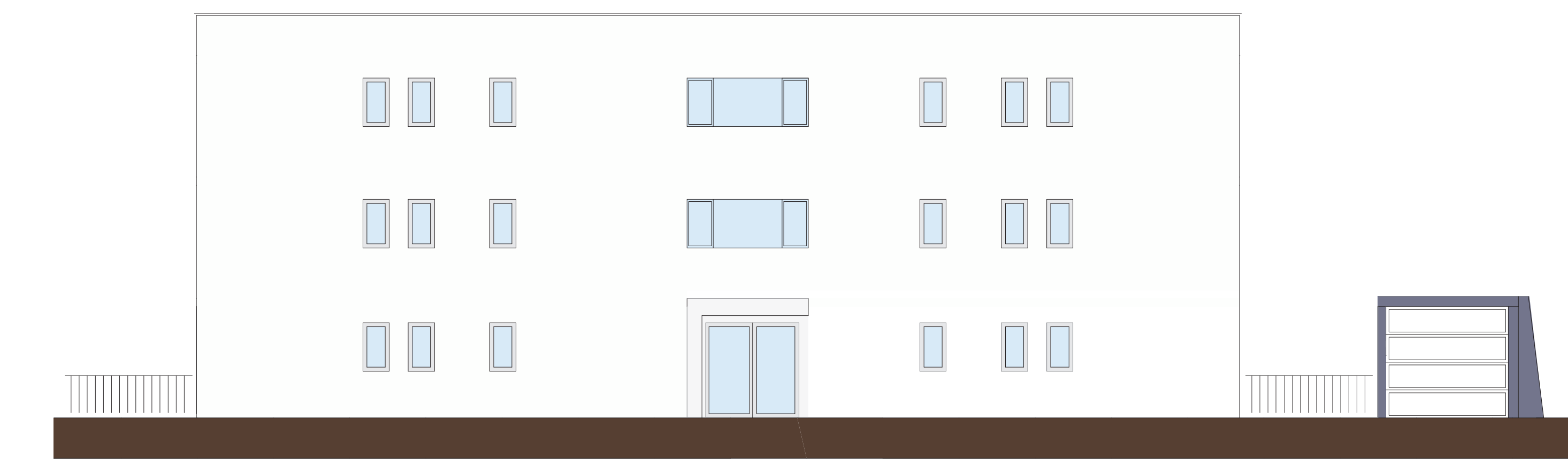

NNW ANSICHT

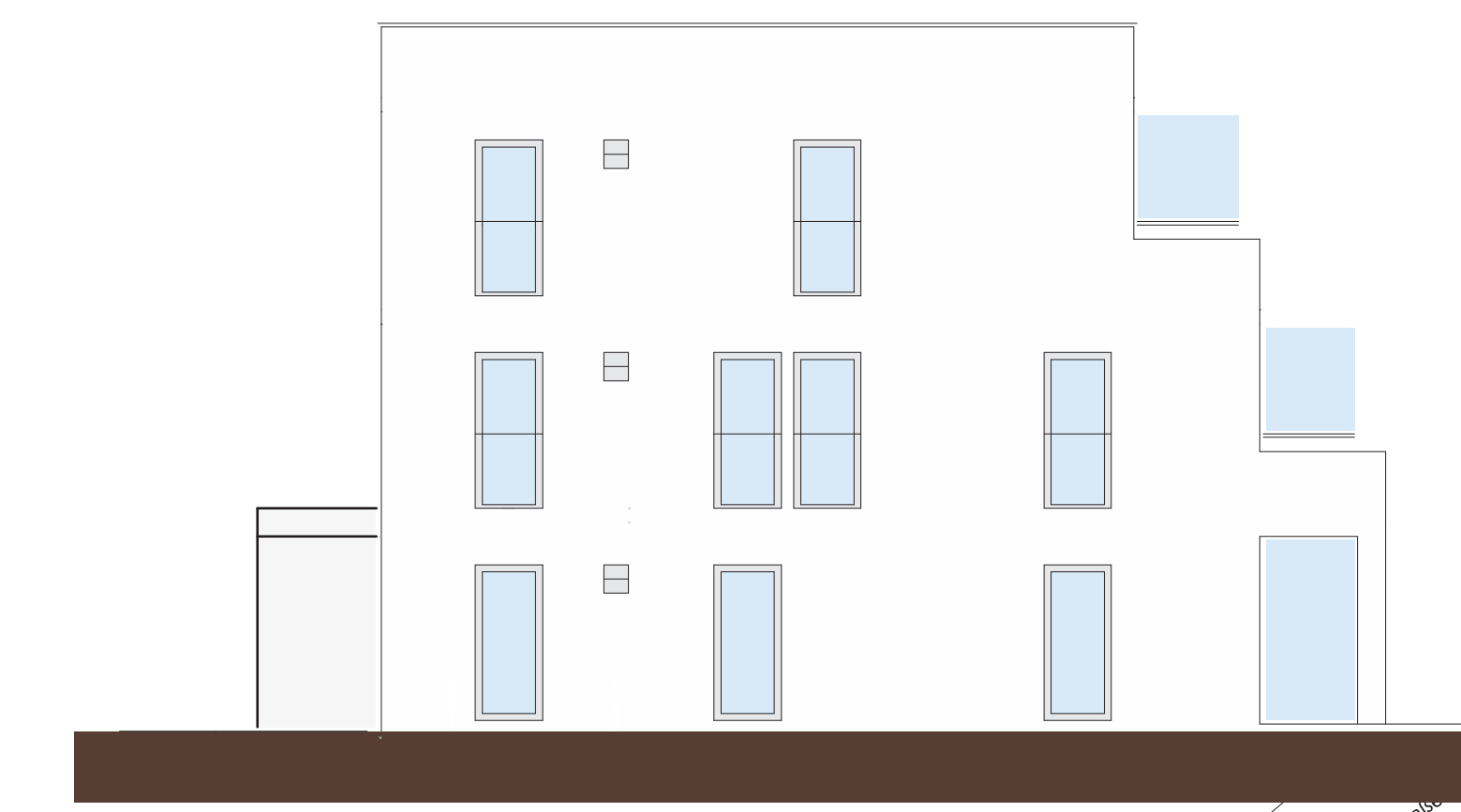

WSW ANSICHT

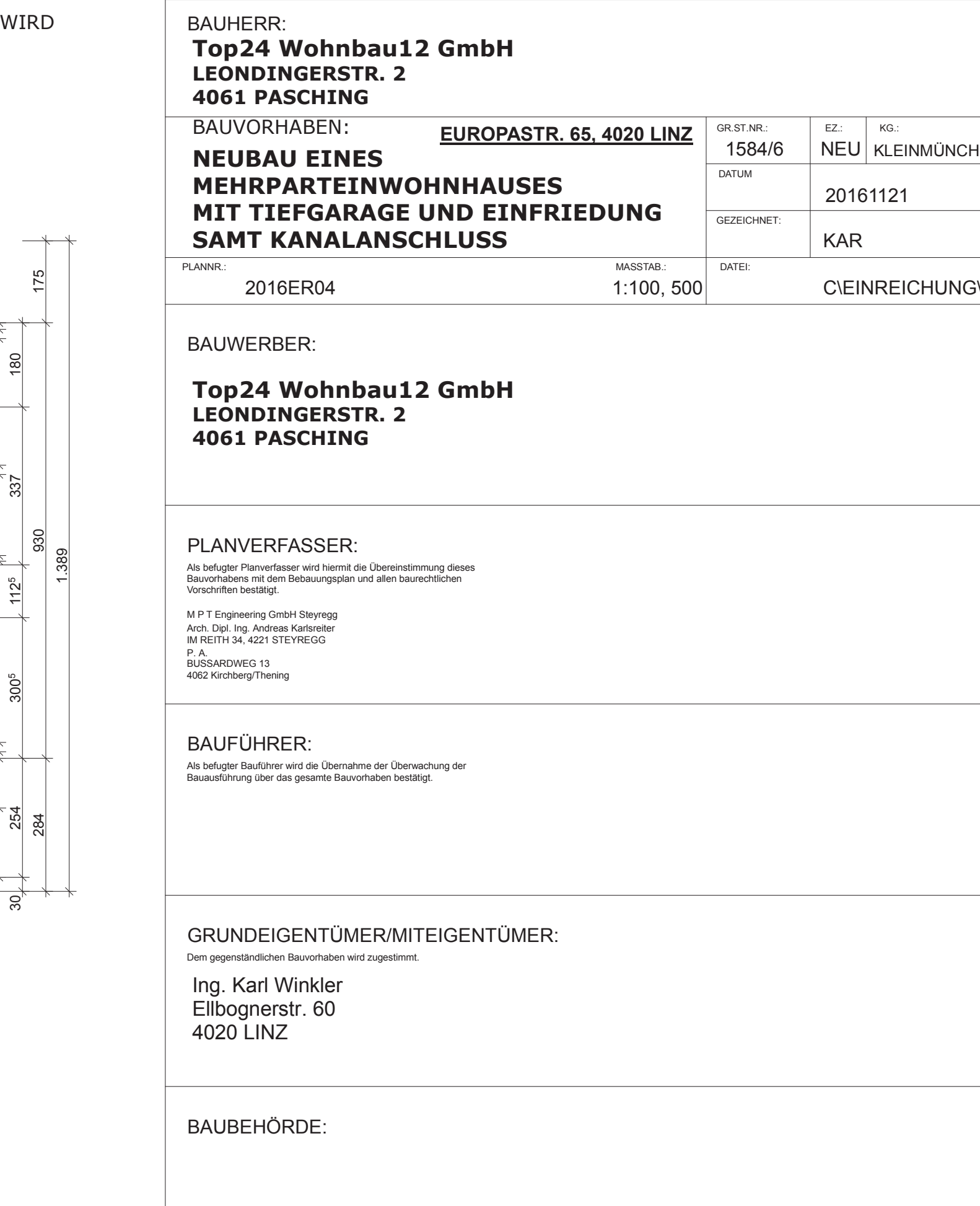
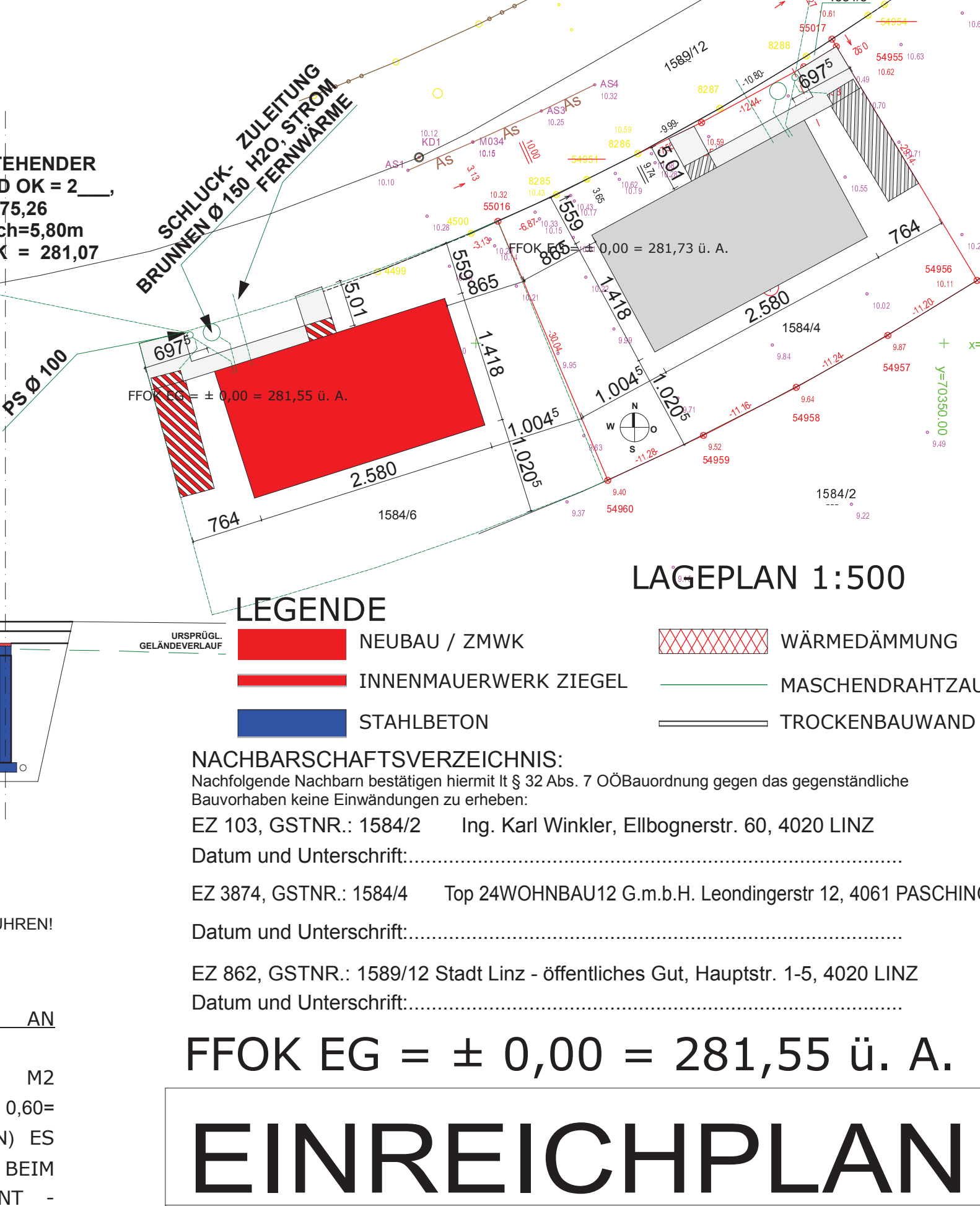
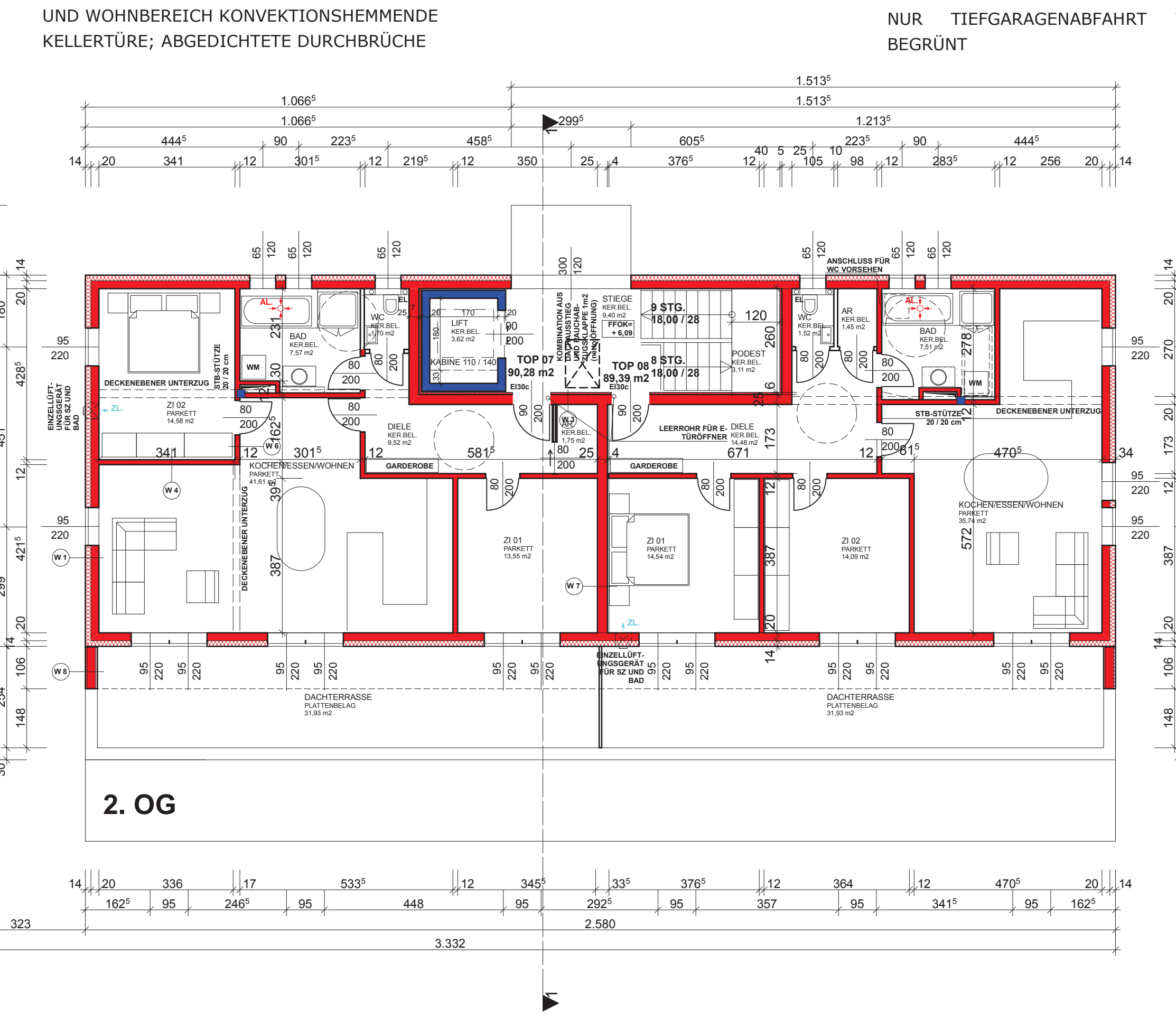
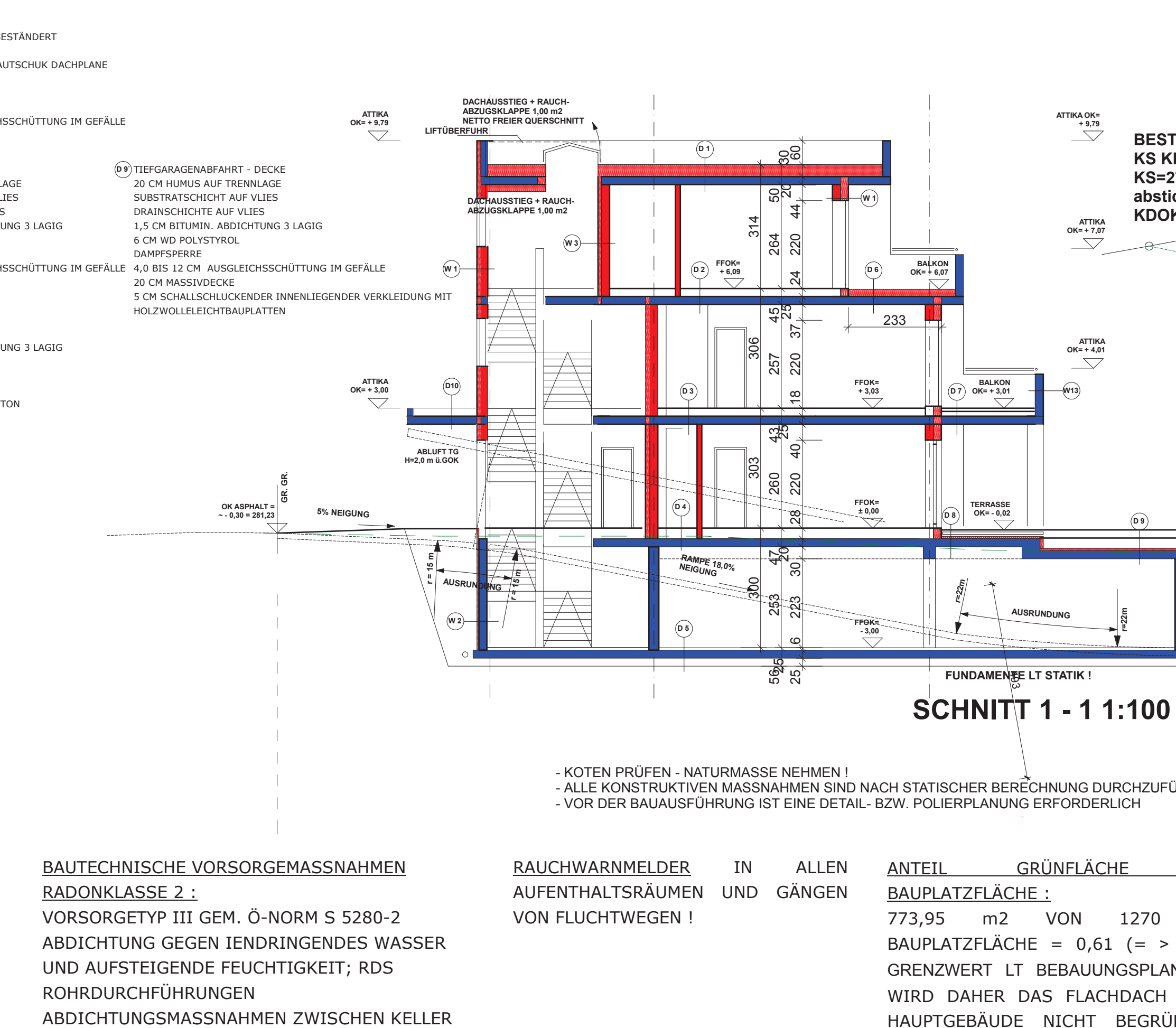
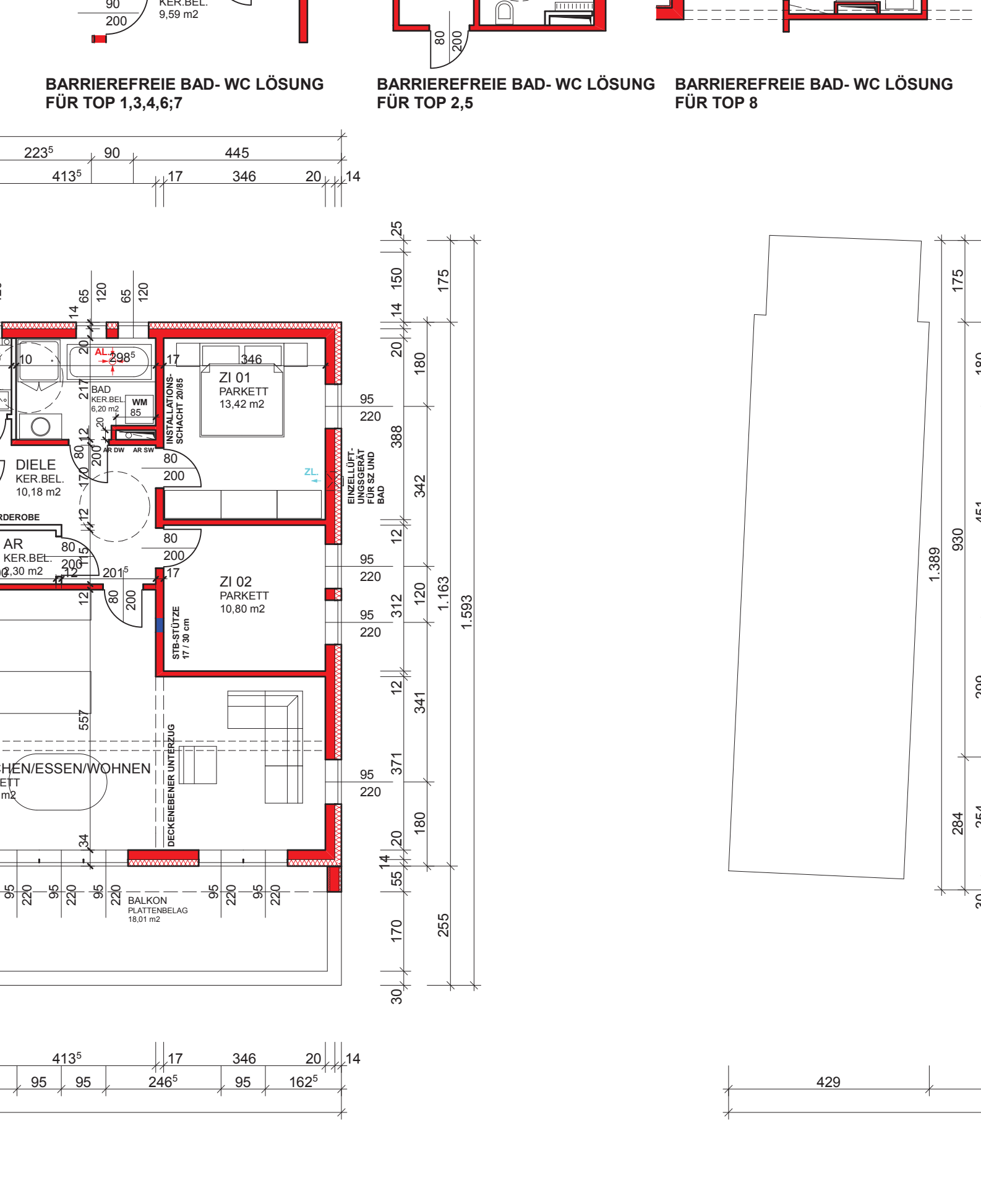
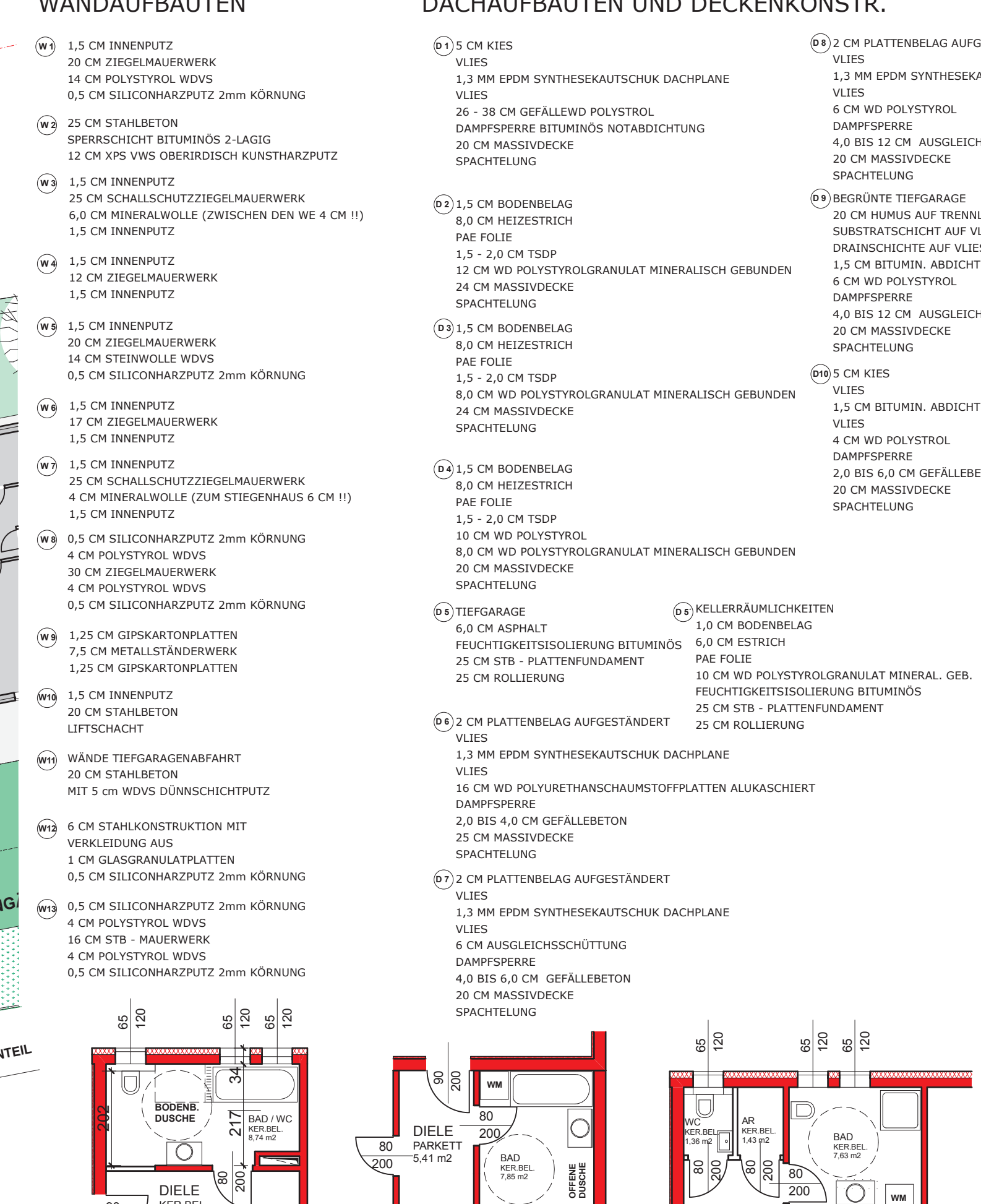
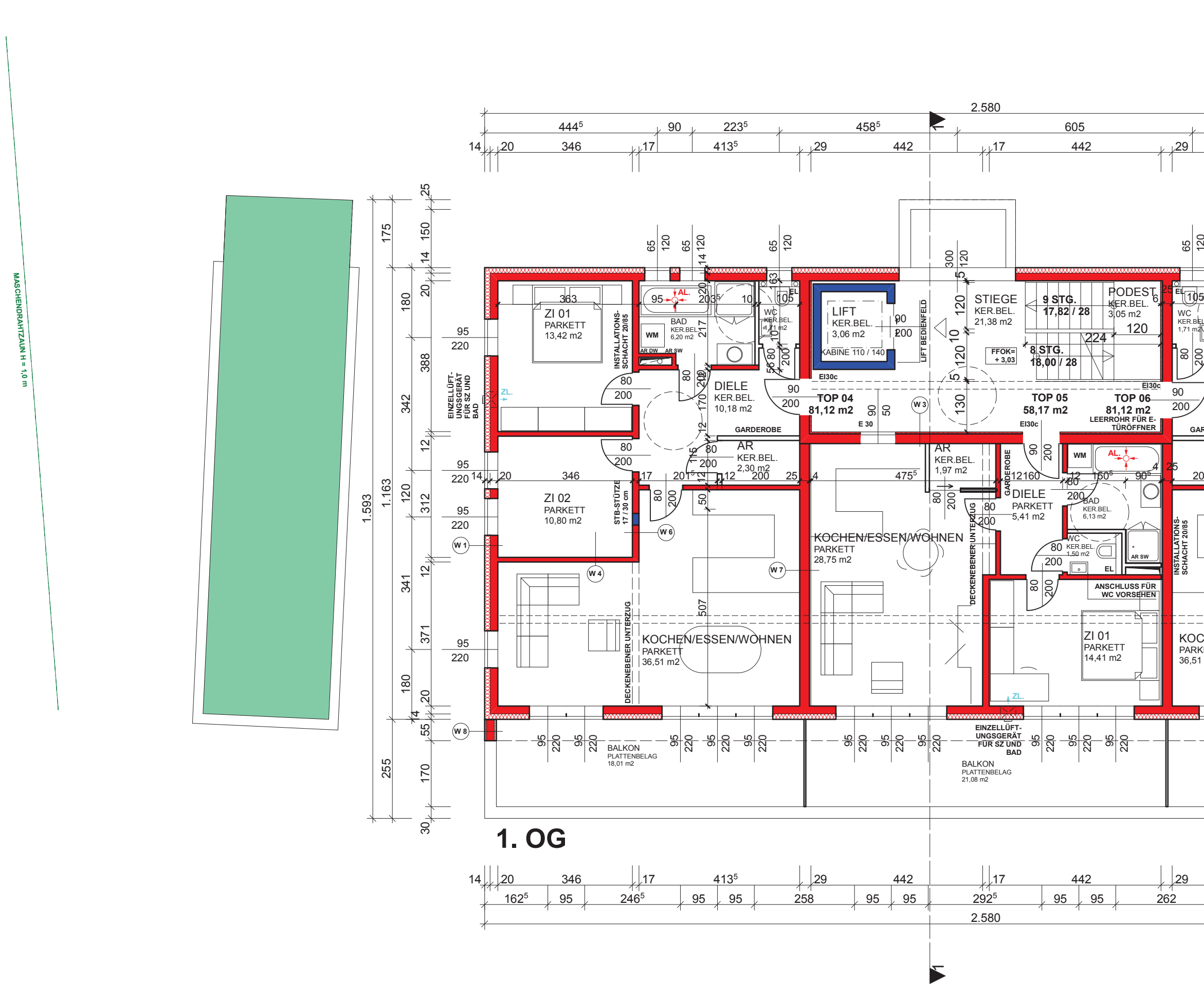
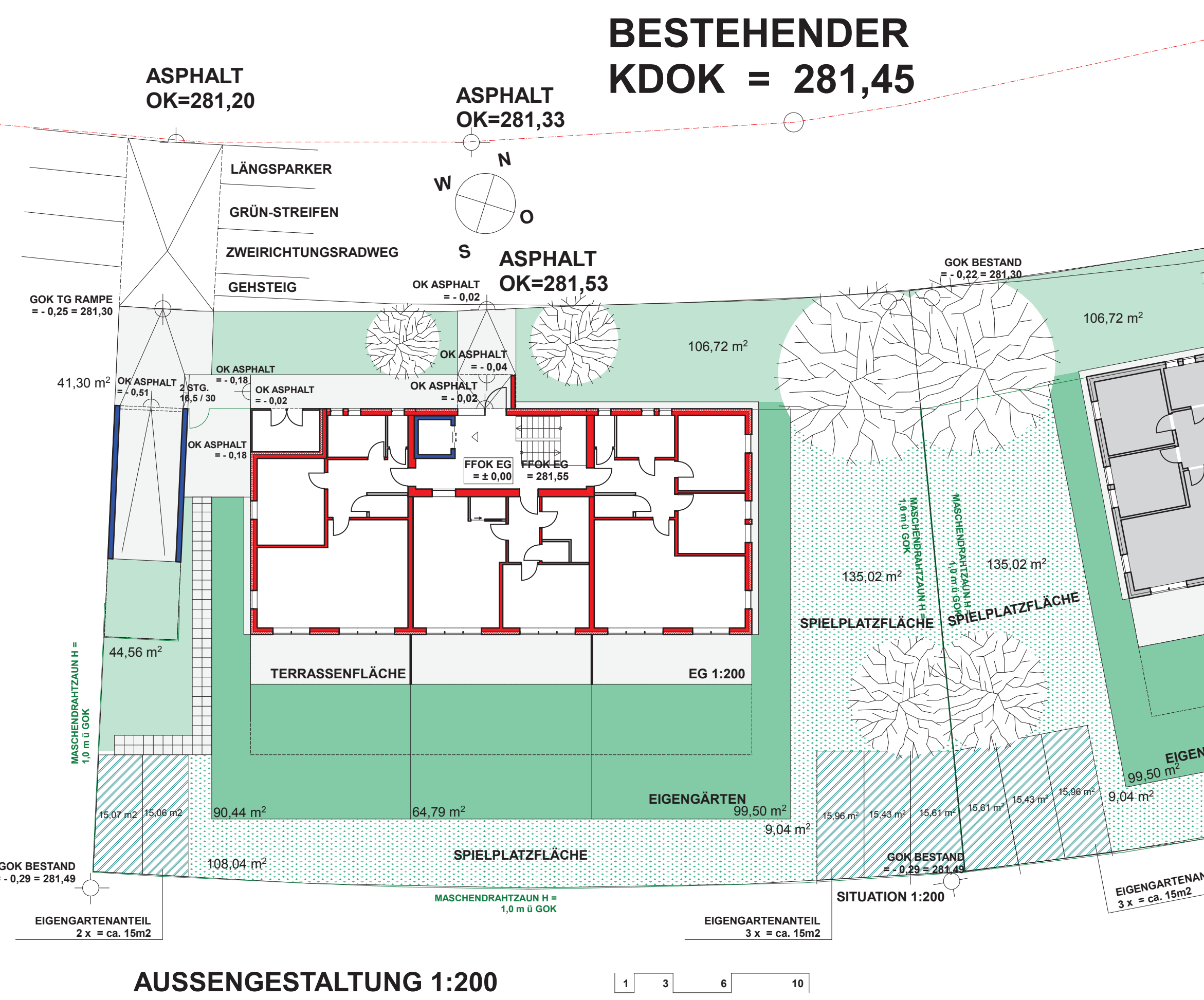
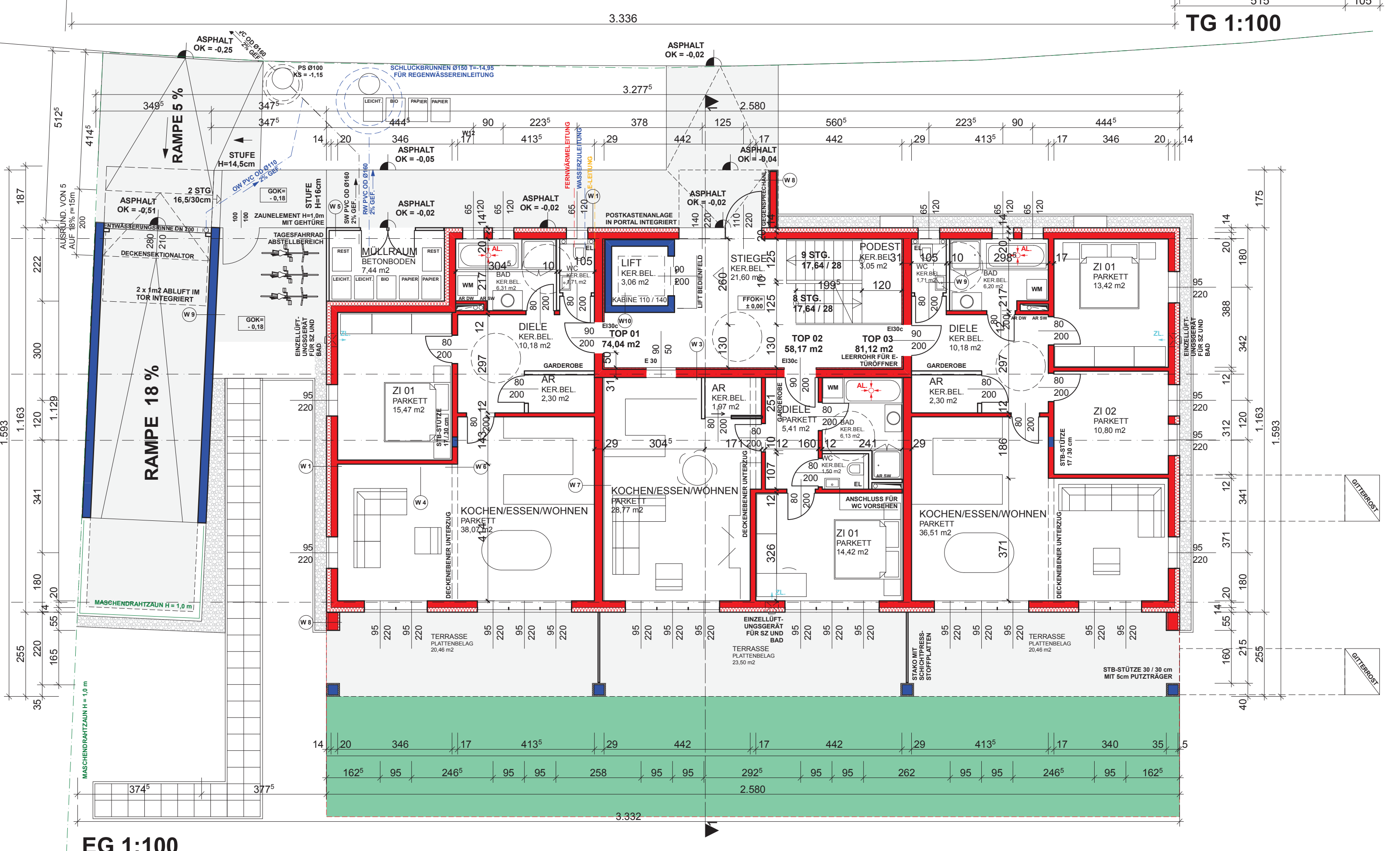
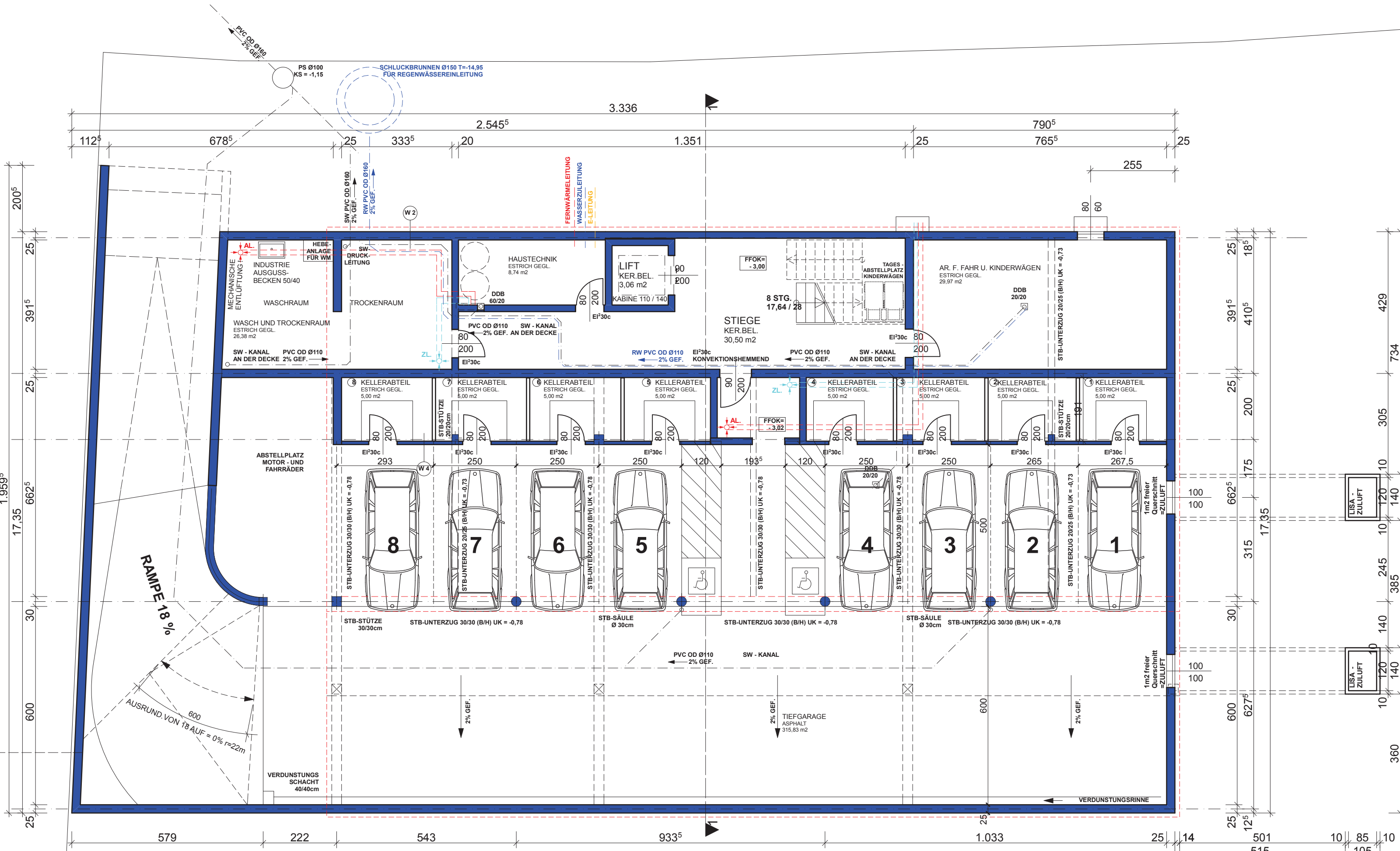

BAUTECHNISCHE VORSORGMASSNAHMEN
BADKLASSE 2
VORSORGETYP III GEM. O-NORM S 5280-2

RAUCHWARMSCHUTZ
RAUCHWARMSCHUTZ IN ALLEN AUFGENTHALTSRAUMEN UND GÄNGEN VON FLUCHTWEGEN!

ANTEIL GRÜNLÄCHE AN BAUPLATZFLÄCHE: 773,95 m2 VON 1270 M2

BAUTECHNISCHE VORSORGMASSNAHMEN
ALLE KONSTRUKTIVEN MASSNAHMEN SIND NACH STATISCHER BERECHNUNG DURCHFÜHREN!

FFOK EG = ± 0,00 = 281,55 ü. A.

EINREICHPLAN
BAUHERR: Top24 Wohnbau12 GmbH
LEONINGERSTR. 2 4061 PASCHING

BAUVERHABEN: NEUBAU EINES MEHRPARTEIWOHNHAUSES MIT TIEFGARAGE UND EINFRIEDUNG SAMT KANALANSCHLUSS

PLANVERFASSER:
Ing. Karl Winkler
Elbognstr. 60
4020 LINZ

GRÜNDEIGENTÜMER/MEITEIGENTÜMER:
Ing. Karl Winkler
Elbognstr. 60
4020 LINZ